NAVIGATION 56-0603030

Kompass NAVIGATION: mit breitem Metallrand in edelster Chrom-Optik, in Metallbox | **VE:** 50/100 St. | **Größe:** Ø5,3 x 1,5 / 10,5 x 8,4 x 2,5 cm | **Material:** Metall | **Veredelung:** 50 x 30 mm L3+H2 (1)

auch als Briefbeschwerer

ARC 56-1107001

Bilderrahmen ARC mit Schwenkfunktion für 2 Fotos à 15 × 10 cm | **VE:** 10/40 St. | **Größe:** 21 x 15 x 1 cm | **Material:** Aluminium | **Veredelung:** 60 x 20 mm K2+H6+V1 (4)

LILLEHAMMER 58-1102037

Visitenkartenetui LILLEHAMMER: mit Schnappverschluss, aus silberfarbenem Metall und transparentem Acryl | **VE:** 100 St. | **Größe:** 10,4 x 6,8 x 1 cm | **Material:** Aluminium / Polyacryl | **Veredelung:** 50 x 50 mm L3+H2 (1)

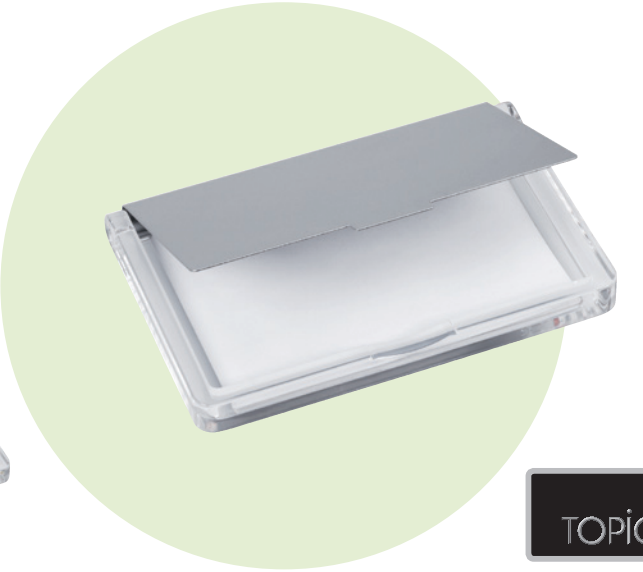

LOGOKONZEPT M.V. DORTMUND - https://werbeartikel.com - info@werbeartikel.com - +49 (0) 51 21 / 779 771
Staffel-Preisliste: https://werbeartikel.com/preisliste/

RUNNER 56-0403149

2x INCL.

Schuhlicht RUNNER: integriertes Lichtband mit 2 Leucht-Modi (Blinklicht und Dauerlicht), mit 2 weißen LEDs, seitlicher An- und Ausschalter, Noppen an der Innenseite sorgen für festen Halt an der Ferse, für jede Schuhgröße geeignet – ideal zum Joggen, Wandern und Walken in der Dunkelheit | **VE:** 100/400 St. | **Größe:** 9 x 6,4 x 3 cm | **Material:** Kunststoff | **Veredelung:** 10 x 10 mm K1+H2 (1)

2 Leucht-Modi

FIT AND FUN 56-0606109

Ausziehbare Trekking-Stöcke FIT AND FUN: mit im Griff integriertem Kompass, in Tragetasche | **VE:** 20 Sets | **Größe:** 58-135 cm | **Material:** Aluminium / Kunststoff / Nylon | **Veredelung:** 80 x 50 mm T1+H3 (10)

MOUNTAIN 56-0606114

8x INCL.

mit Licht und Kompass
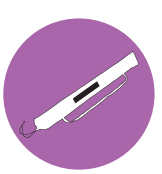
Nordic-Walking-Stöcke MOUNTAIN ausziehbar: mit Kompass und LED im Griff, Kunststoffgriffe und -füße, Handschlaufensystem, leichte Aluminium-Stöcke, inkl. Ersatzfüße, in praktischer Tragetasche | **VE:** 20 Sets | **Größe:** 84 - 138 cm | **Material:** Aluminium / Kunststoff / Nylon | **Veredelung:** 80 x 50 mm T1+H5 (10)